« les mille visages de femmes »

Fotografía de Belleza

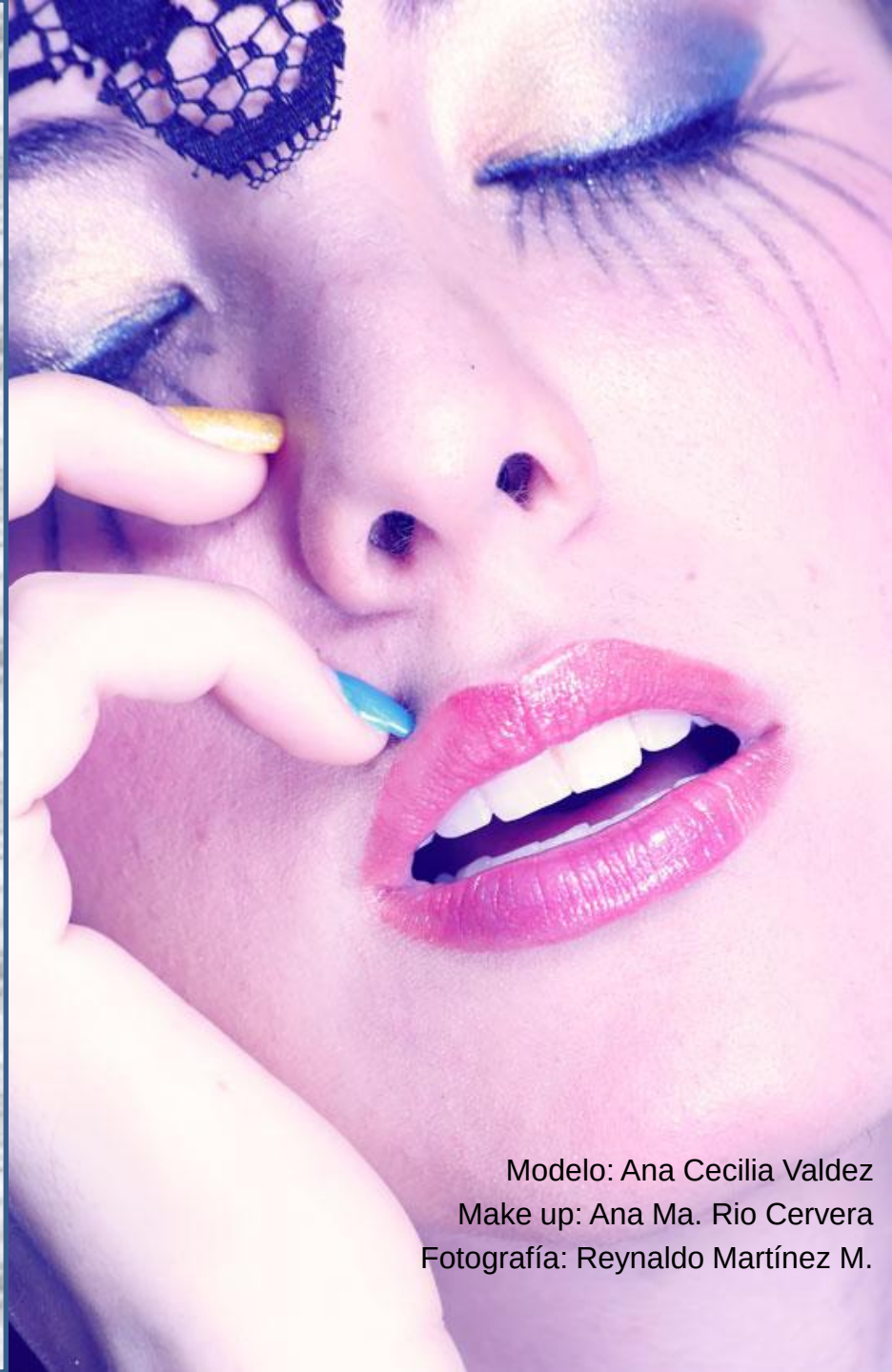

Modelo: Ana Cecilia Valdez
Make up: Ana Ma. Rio Cervera
Fotografía: Reynaldo Martínez M.

La fotografía de belleza

- Todo aquel que se dedique al mundo del entretenimiento o tenga en mente trabajar en este ambiente, necesita una fotografía para publicitarse… llámese cantantes, actores, bailarines, instrumentalistas, conductores, pianistas, grupos musicales, modelos, inclusive maestros, “representantes” y consultores se pueden beneficiar de una buena fotografía de rostro (de beauty).

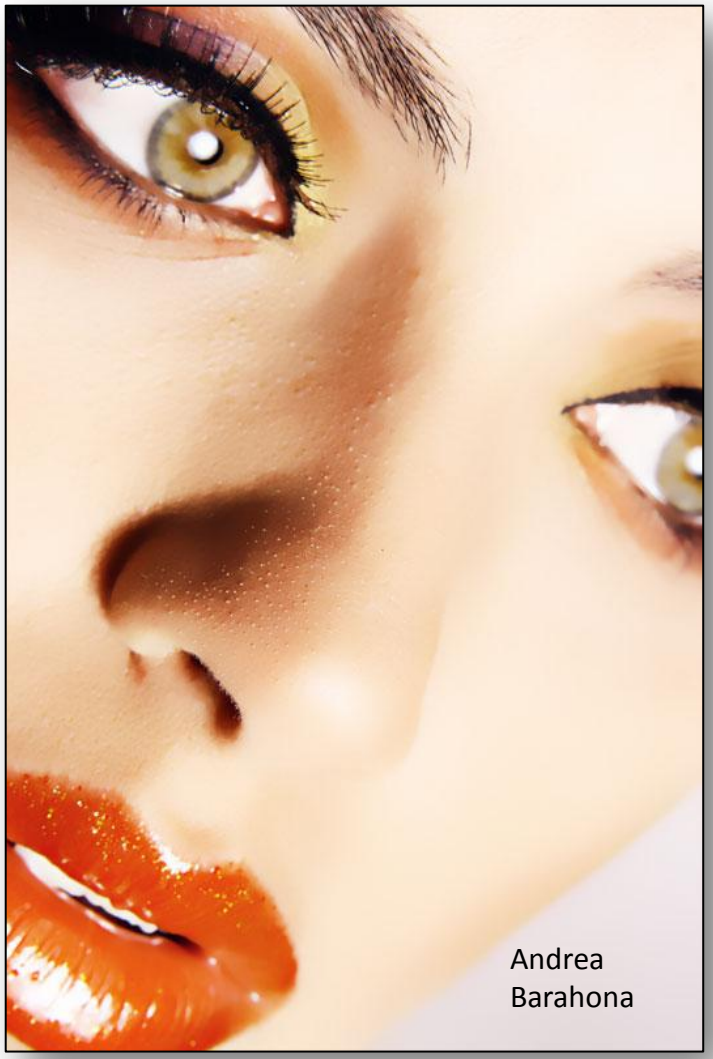

Fotografía de rostro

- Cuando apenas estas iniciando, una simple imagen de 8×12” en blanco y negro de tu rostro o de hombros hacia arriba es suficiente. Cuando estas dentro del mundo de las modelos o quieres aplicar para un trabajo en una película (películas, comerciales, etc.) muy probablemente vas a necesitar una fotografía de 3/4 de hombros a cabeza y de tu torso.

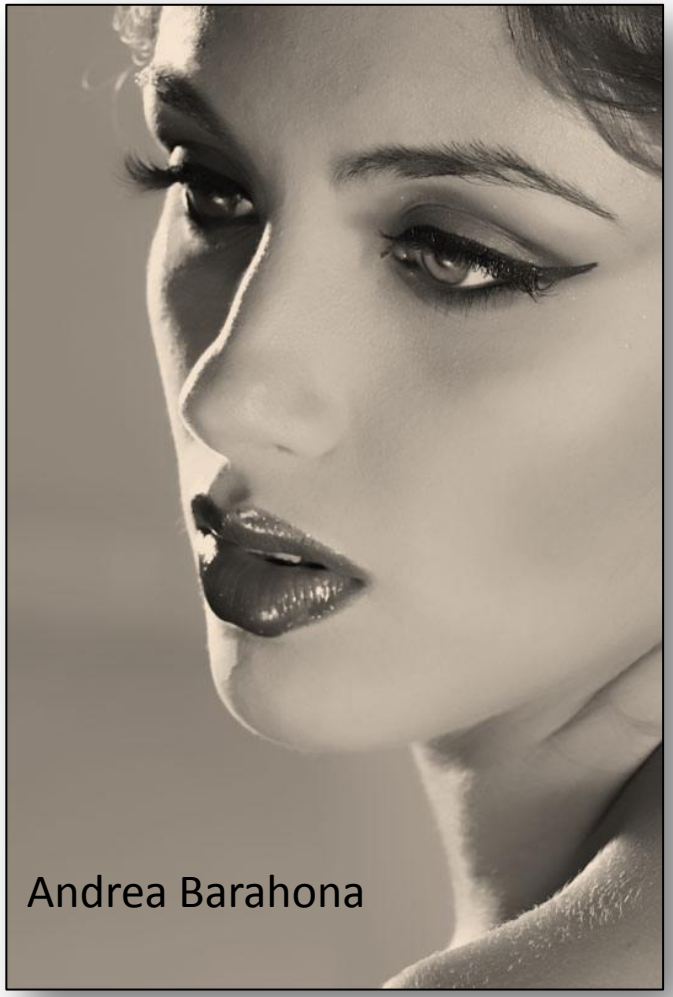

En busca de un buen “look”…

- Muchos actores y modelos, especialmente para filmes y asignaciones editoriales, encuentran necesario tener cuando menos dos fotos contrastantes, por ejemplo, una feliz :¬) , una seria :¬| . Es necesario que la persona que te va a tomar la fotografía sepa que “look” debe proyectar en ti para la industria a la que vas a solicitar trabajar.

Elige tu look, o busca consejo

- No importa si el fotógrafo que te hará la sesión tenga una buena fama, nunca esta de mas que te tomes tu tiempo para ver algunos ejemplos y poses, ya que si el fotógrafo no tiene la idea adecuada, tu fotografía será un desastre.

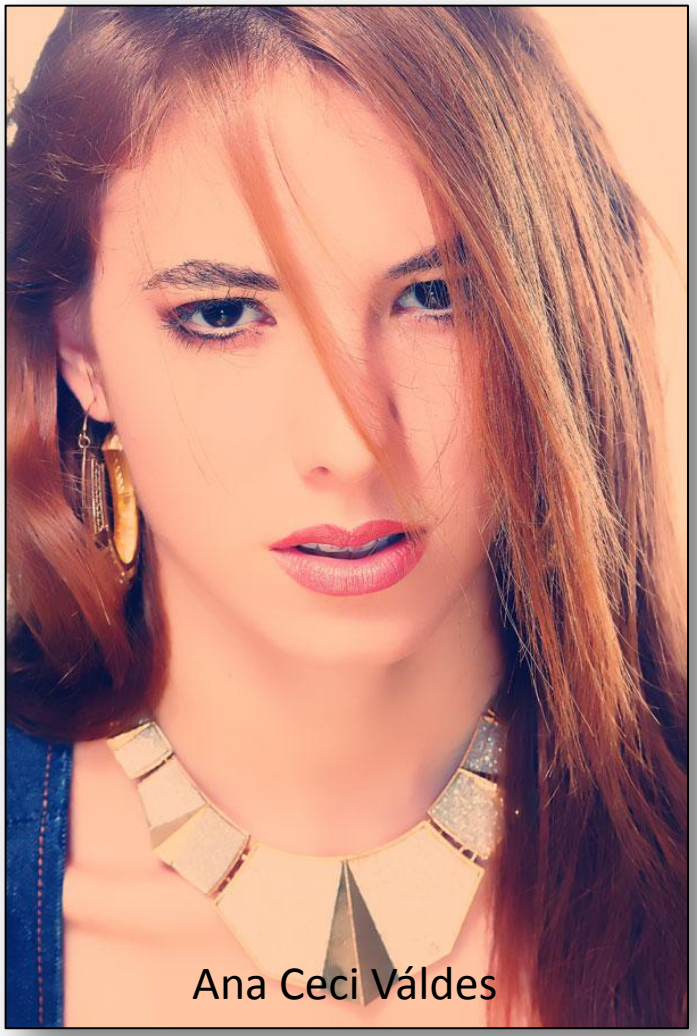

Un buen look es a base de varios especialistas

Es necesario:

1. Un estilista de peinado
2. Un buen maquillista
3. El soporte de un buen salón de belleza

En proceso cruzado

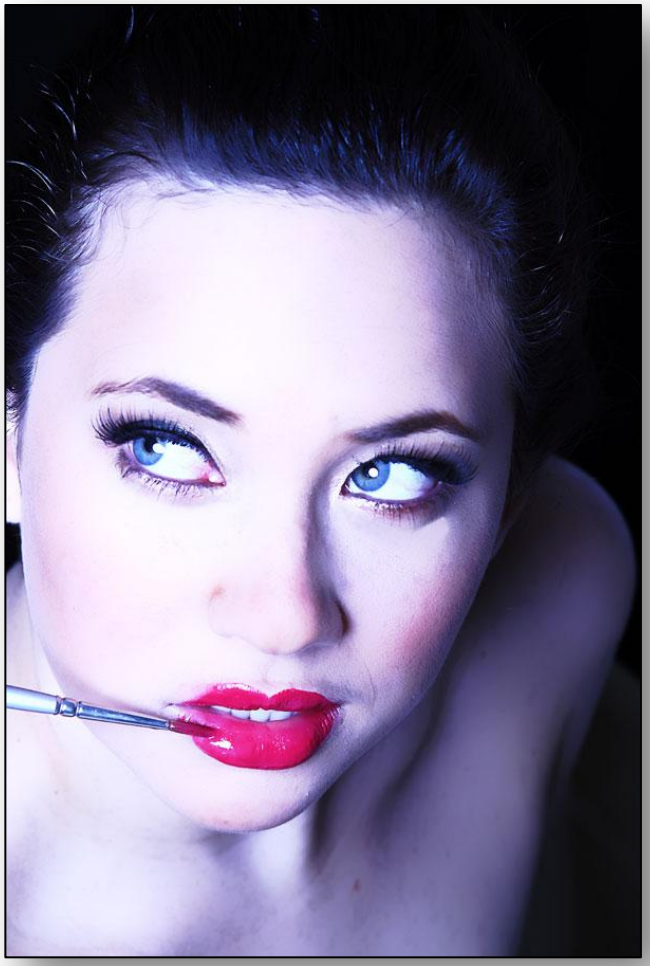

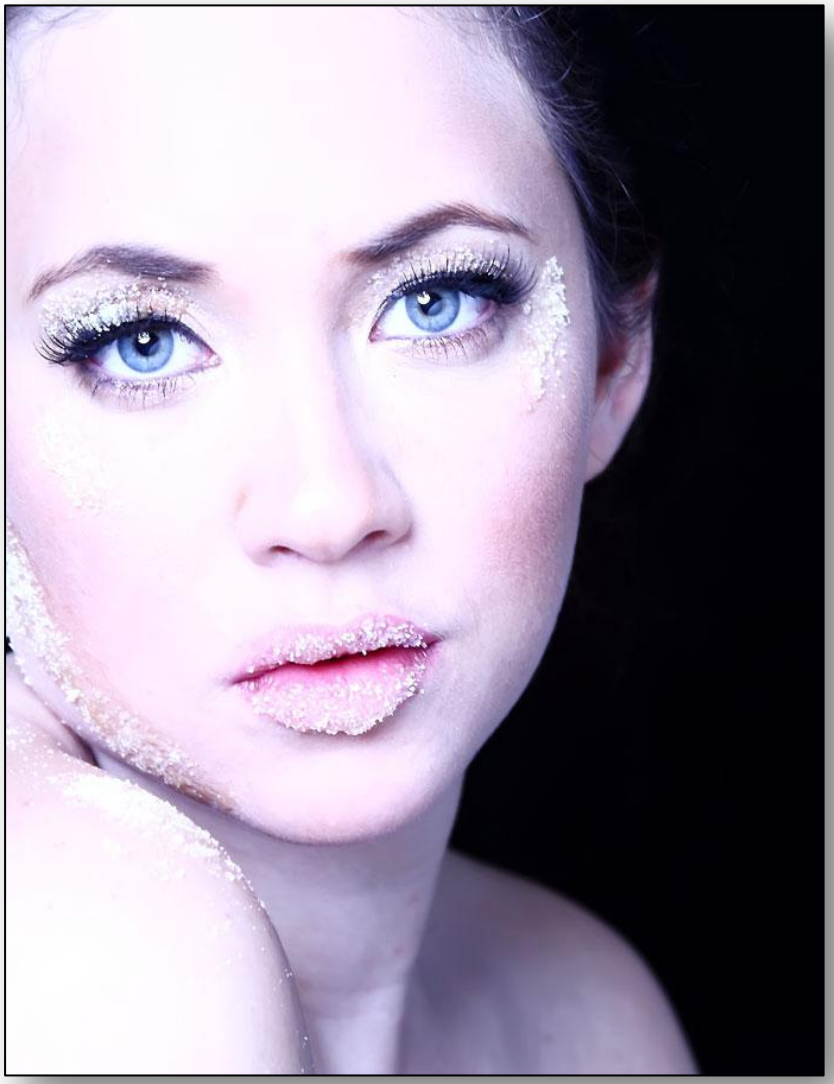

Blanco y negro

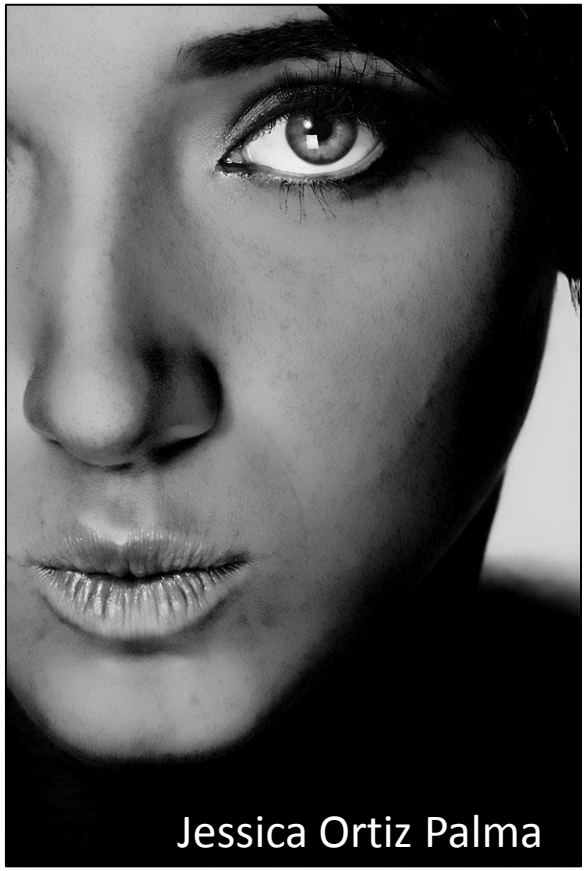

color

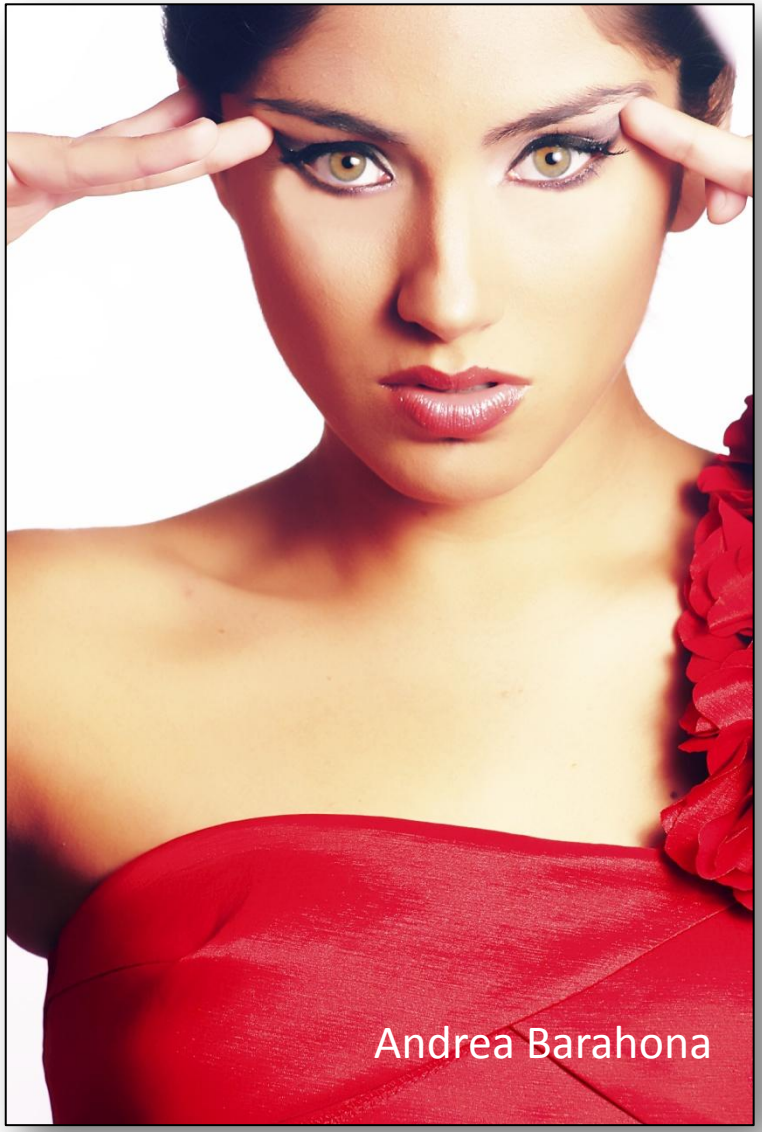

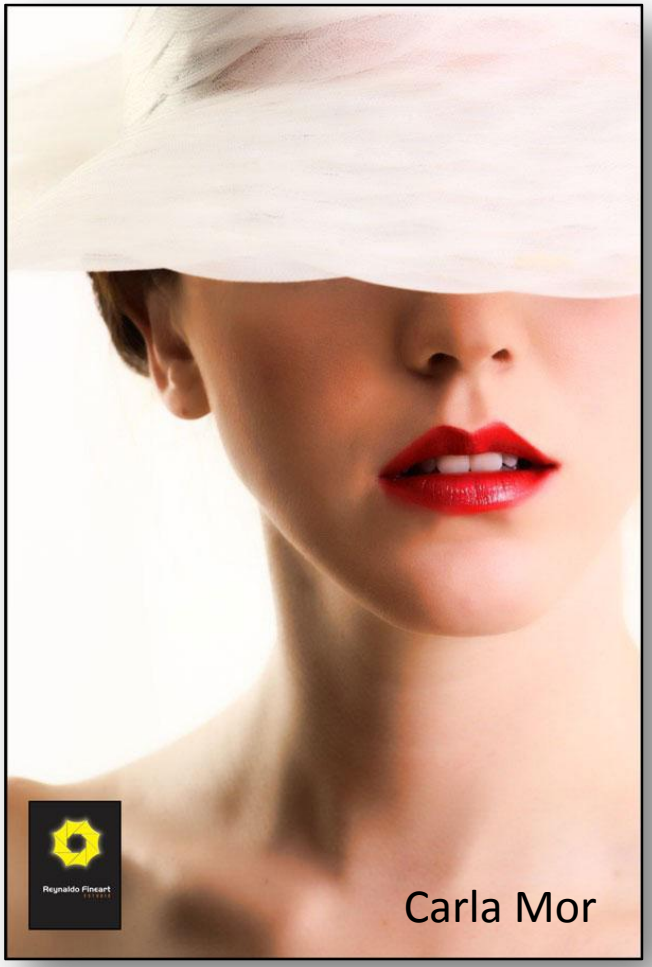

Make up de fantasía

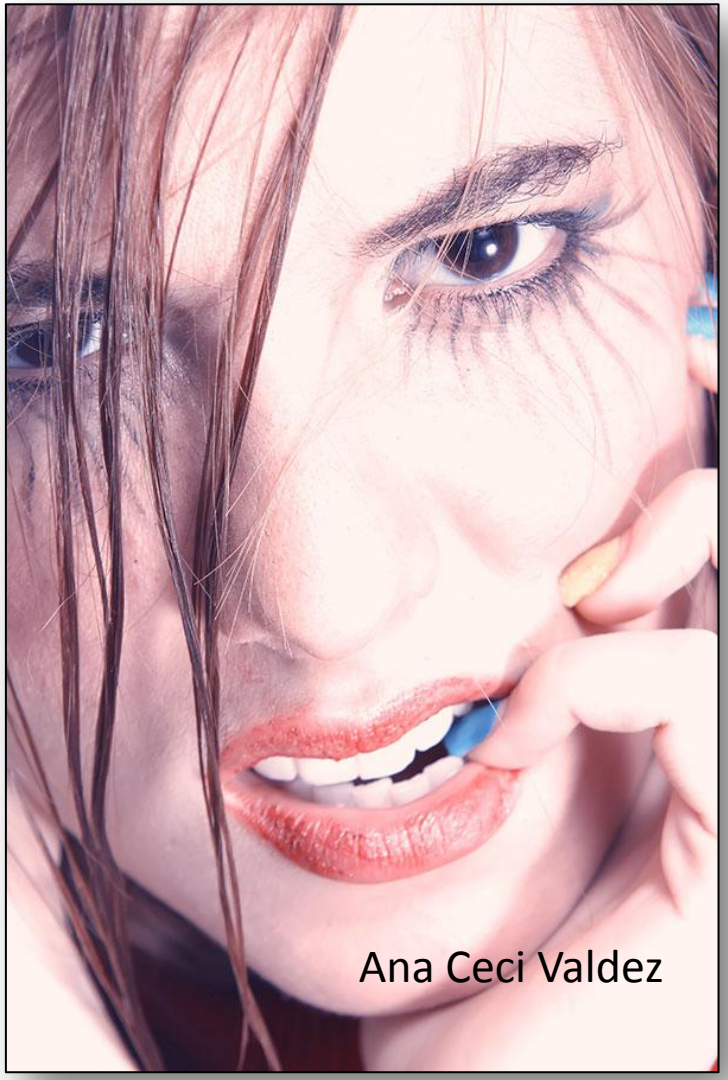

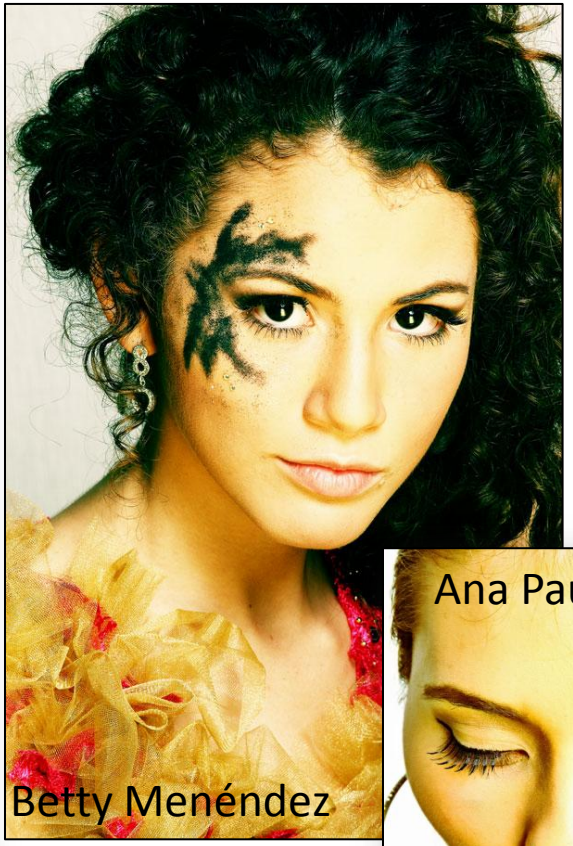

Mucha moda

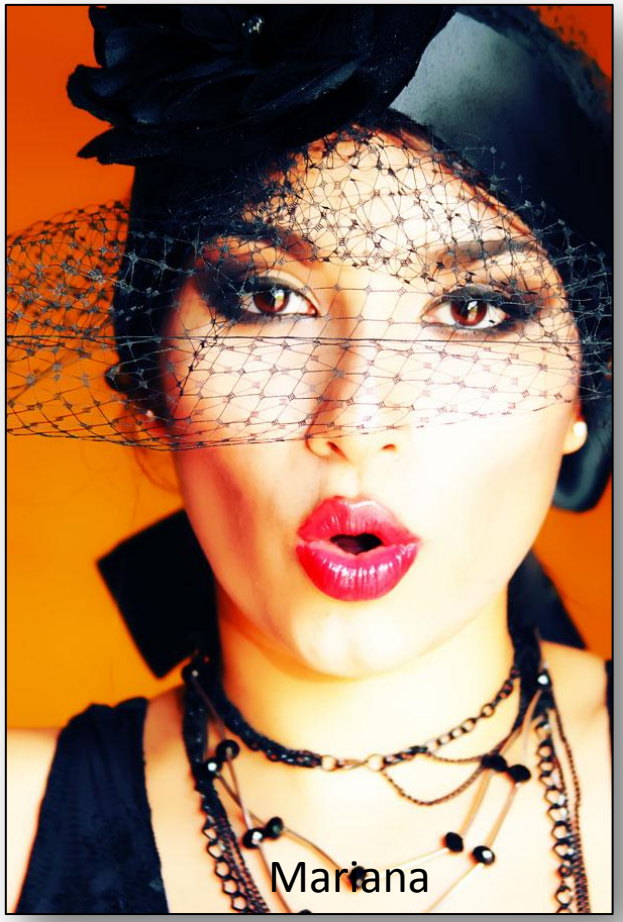

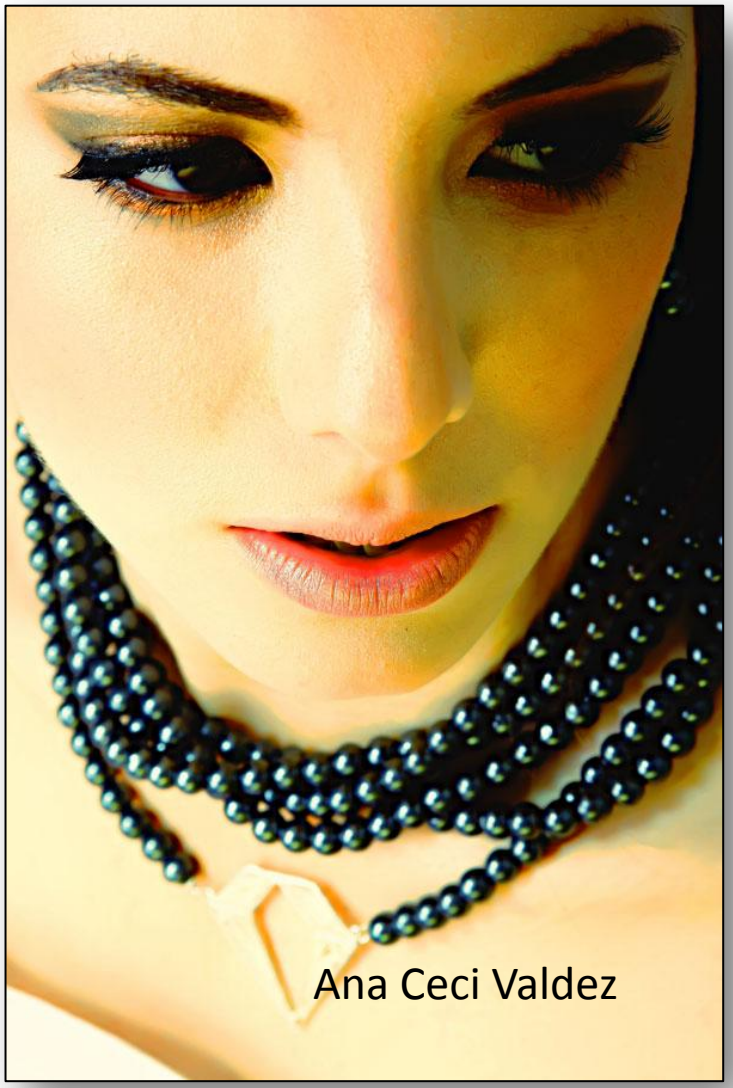
Ana Ceci Valdez

Ana Ceci V

Ana Ceci Valdez